

ELEWACJA ZACHODNIA
skala 1:50

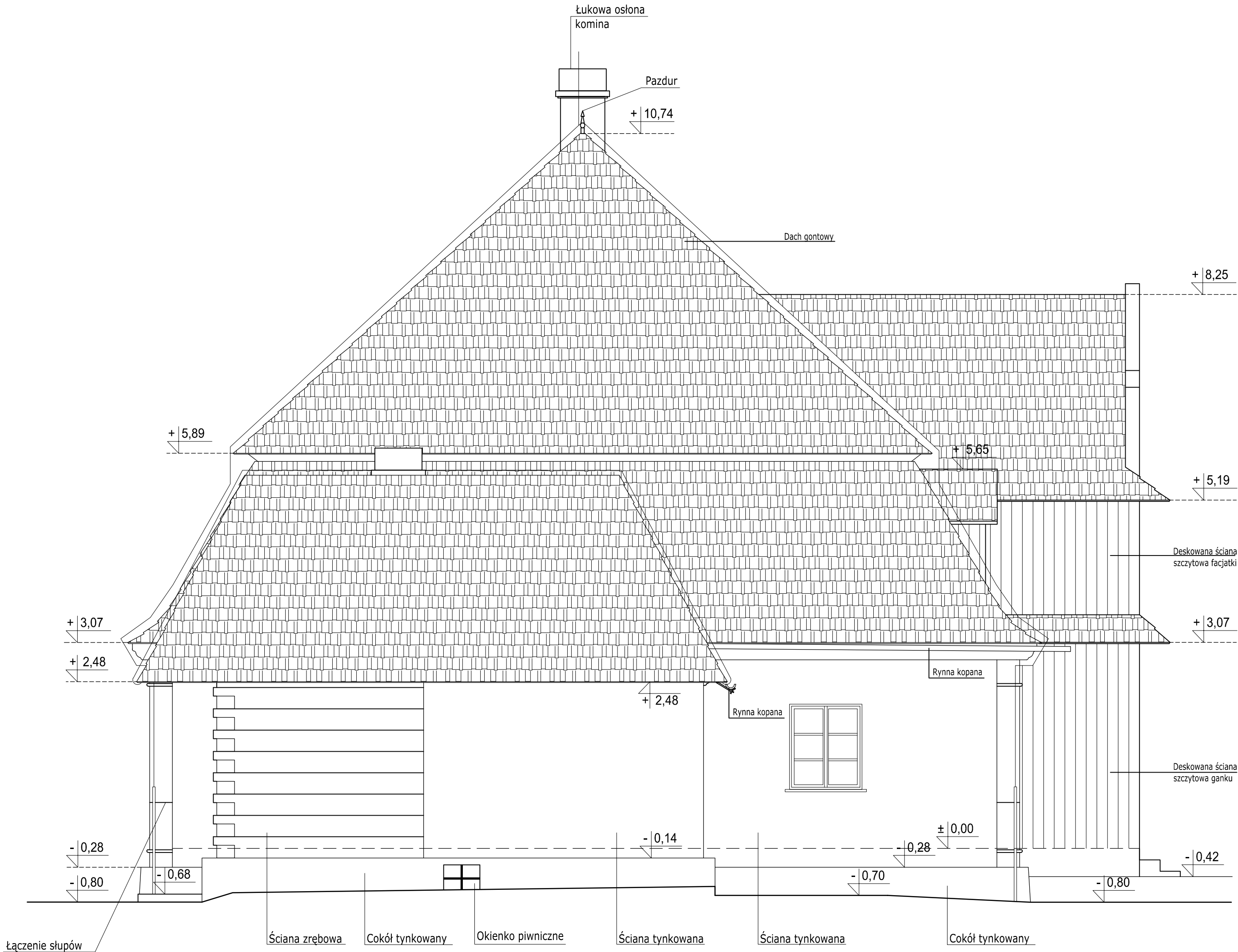

Projekt : INWENTARYZACJA ZESPOŁU DWORSKIEGO W ŁOPUSZNEJ
PRZY UL. GORCZAŃSKIEJ 2 NA DZ. O NR EW. 2/1, 4112/2, 4936, 4937, 4956

Inwestor: MUZEUM TATRZAŃSKIE IM. DRA T. CHAŁUBIŃSKIEGO W ZAKOPANEM
34-500 ZAKOPANE, UL. KRUPÓWKI 10

Treść rysunku : DWOREK + KUCHNIA - ELEWACJA ZACHODNIA

MONDRA design			BIURO AR		
mgr inż. arch. Łukasz Wozniak Pracownia Urbanistyczno-Architektoniczna 95-030 Rzgów ul. Długa 21			Pracownia Architektoniczna mgr inż. arch. Bartłomiej Klepiński 91-002 Łódź ul. Drewnowska 11 lok. 9		
Funkcja:	Tytuł, imię i nazwisko:	Nr. uprawnień:	Podpis:	Data:	Brano:
Projektant:	mgr inż. arch. Łukasz Wozniak	WA/399		09.2014	ARCHITEKTURA
	mgr inż. arch. Bartłomiej Klepiński	7/R-293/LOOW/09		Skala:	Tom:
				1:50	
Współpraca:	tech. Radosław Kwiatkowski				
Faza:	Inwentaryzacja	Nr projektu:		Nr rysunku:	1/1.11
					0